

PROFIL ORGANISASI

Dinas Perpustakaan dan Kearsipan Kabupaten Pemalang dibentuk dengan Peraturan Daerah Nomor 13 Tahun 2016 tentang pembentukan dan Susunan Perangkat Daerah Kabupaten Pemalang. Tugas pokoknya melingkupi 2 urusan wajib yaitu Urusan Perpustakaan dan Urusan Kearsipan.

Adapun tugas pokok dan fungsinya adalah melaksanakan penyusunan dan pelaksanaan kebijakan daerah dibidang perpustakaan dan kearsipan.

Bagan struktur organisasi

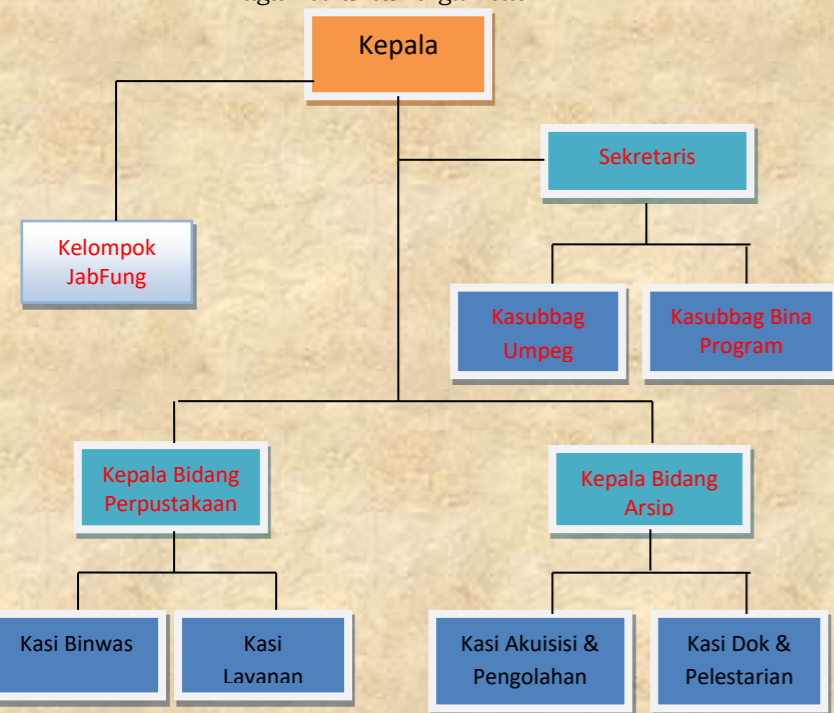

VISI PERPUSTAKAAN

“Terwujudnya masyarakat Pemalang yang cerdas, menuju kualitas hidup yang lebih sejahtera”



MISI

1. Meningkatkan kualitas pelayanan publik yang lebih mudah dan sederhana.
2. Meningkatkan sarana dan prasarana yang representatif.
3. Menyediakan sarana fasilitas kegiatan masyarakat.
4. Menumbuhkan minat baca masyarakat melalui kegiatan kreatif, edukatif, dan produktif.
5. Menyediakan akses publik terhadap bahan pustaka dengan teknologi yang murah dan cepat.

MOTTO PELAYANAN

Ramah, Cepat, Tepat dan Informatif (RCTI)

MAKLUMAT PELAYANAN

Senantiasa siap dan sedia akan memberikan pelayanan terbaik dengan ramah, sopan, dan maksimal sesuai kebutuhan dan tuntutan masyarakat. terbuka terhadap saran, kritik dan aduan publik serta siap menerima sanksi.

VARIAN PELAYANAN

1. Layanan Sirkulasi

Merupakan layanan peminjaman dan pengembalian bahan pustaka berdasarkan standar pelayanan yang ditetapkan. Syarat utama pemustaka terlebih dahulu menjadi anggota perpustakaan dengan menunjukkan Kartu Tanda Anggota (KTA) yang berlaku. Maksimal peminjaman 2 (dua) eksemplar dengan jangka waktu 1 minggu. Semua proses layanan tidak dipungut biaya. Dan dilaksanakan setiap hari Senin s.d. Minggu.



2. Layanan Baca Di Tempat

Merupakan layanan bagi pengunjung perpustakaan yang hanya akan membaca ditempat saja (Buku, majalah, bulletin dan surat kabar. Pengunjung diwajibkan mematuhi ketentuan SOP pelayanan yang ditetapkan.

3. Layanan Referensi

Merupakan layanan pada pemustaka dalam bentuk penyediaan bahan pustaka khusus referensi (per-UU-an, kamus, ensiklopedi) yang hanya dapat diakses ditempat atau digandakan dengan meninggalkan tanda pengenal diri.

4. Layanan Internet dan Komputer (IT)

Adalah bentuk layanan teknologi informasi kepada pengunjung sebagai media pilihan selain bahan pustaka. Pengunjung wajib mentaati ketentuan SOP yang telah ditetapkan. Sarana layanan IT ini meliputi Komputer akses 15 unit dan jaringan internet melalui WiFi. Layanan dibuka sesuai jam pelayanan Perpustakaan Umum Kabupaten Pemalang



5. Layanan Story Telling (Layanan Anak)

Merupakan bentuk layanan perpustakaan perpustakaan yang diberikan pada anak-anak khususnya PAUD dan TK untuk memperkenalkan anak pada literasi perpustakaan sejak dini. Diselenggarakan setiap hari Senin s.d. Jumat.



6. Layanan Perpustakaan Keliling

Merupakan bentuk layanan perpustakaan dengan menggunakan armada mobil dan motor perpustakaan keliling, dalam rangka mendekati kepada pemustaka. Terbagi dalam 3 (tiga) kelompok, antara lain Perpusing ke Sekolah, Perpusing ke Desa/Masyarakat dan Perpusing temporal (momen/acara tertentu). Perpusing sekolah dan desa diselenggarakan setiap hari senin s.d. kamis. Dan didukung dengan 6 (enam) unit mobil perpustakaan keliling.



7. Layanan Taman Baca di Ruang Terbuka Hijau (RTH)

Merupakan layanan perpustakaan kepada masyarakat di Taman Kota/Ruang Terbuka dan tempat wisata di Kabupaten Pemalang, antara lain di Taman Kota Comal, Taman Patih Sampun, Benowo Park Penggarit dan Bukit Tangkeban Nyalembeng Pulosari. Dibuka pada hari Sabtu dan Minggu.



8. Layanan Fasilitas Pascabaca "Babu Unik"

Merupakan bentuk inovasi pelayanan publik kepada masyarakat dalam bentuk fasilitas pascabaca melalui pelatihan "Babu Unik" (Baca Buku Untuk Implementasi Kreatif). Dengan peserta komponen masyarakat yang ingin belajar mengimplementasikan pengetahuan melalui pelatihan.



PEMASYARAKATAN PERPUSTAKAAN

1. Pameran Perpustakaan Kabupaten & Provinsi
2. Banner, Brosur dan leaflet
3. Iklan layanan Spot Radio dan media lainnya
4. Lomba yang bersifat edukatif.

PENGHARGAAN PERPUSTAKAAN

Merupakan bentuk apresiasi Pemerintah Kabupaten Pemalang kepada masyarakat yang telah melaksanakan pemasyarakatan perpustakaan secara terus menerus. Diberikan kepada Perpustakaan Umum, Khusus, Masyarakat, sekolah dan perseorangan.



Pemalang
Pusera Jawa

Selayang Pandang Perpustakaan Umum Pemalang



DINAS PERPUSTAKAAN DAN KEARSIPAN

KABUPATEN PEMALANG

Jl. Surohadikusumo No 1 Pemalang

Jl. Alun-Alun Timur No 1 Pemalang



(0284) 324657 - 3290464



Dinpusardapml@gmail.com



Dinpusarda_Pml



Perpusarda Pemalang



IPemalang "Klik Pintar"

